Bugün başladık

BALIK ADAMLARIN DENİZ ALTINDA Kİ KORKUNÇ MACERALARI

YÜZEN KALE

TEĞMEN DON DIRK, BİR DENİZ UÇAĞIYLA KARAİB'LERDEKİ ÜSSE BALIK ADAMI YETİŞTİRMEĞE GİTMEKTEDİR. DIRK İYİ TAHKİM EDİLMİŞ BİR ADAYA BAKAR...

EVET! ANCAK KABUSLARDA GÖRÜLEBİLECEK KADAR KORKUNÇ OLAN BU ŞEY NE İDİ? VE... NE YAPMAK İSTİYORDU?!...

MADENİ CANAVAR AZILI HAYDUTLARIN BULUNDUĞU HAPİSHANEYİ YIKAR

TEĞMEN DİRK HAKLI İDİ Korkunç bir düşman karşısında idiler ve... onları durdurmak mümkün olamazdı artık ...

DİRK VE BULL MADENİ CANAVARIN İÇİNE GİRİYORLAR
YÜZEN KALE
DENİZDEN ÇIKAN BİR MADENİ KALE KARAİBLERDEKİ SAROSA ADASINDA BULUNAN HAPİSHANEYİ YIKMIŞTIR. TEĞMEN DRİK VE ÇAVUŞ BULL'UN DA ZAYIF MUKAVEMETLERİ ÇABUK KIRILMIŞTIR.. DURUM ÜMİTSİZDİR..
GARDİYANLAR DA PANİK HALİNDEDİR-
GELİN!
KAÇAMAZSINIZ..
KAPILARI AÇIN!
HÜCRELERDEN BİRİNDE..
DUVARLARI YIKIYORLAR..
BU TARAFTAN!
GELİN!
NO, WAIT—
BURASI DAHA EMİNDİR BELKİ..GİTMEYELİM..
SAÇMA! BİZİ KURTARIYORLAR GÖRMÜYOR MUSUN?
DİRK KARARINI VERİR VE..
BU SIRRI MAKİNENİN İÇİNE GİRMEDEN HALLEDEMEYİZ BULL!

HAPİSHANE KAÇKINLARI İLE DOLU YÜZEN KALE KORSANLIĞA ÇIKIYOR

YÜZEN KALEYE YENİ GELENLER KORKU İLE TİTRERLER...
TEĞMEN DON DRİK VE ÇAVUŞ BULL KARAİP DENİZİNDEN ÇIKIP BİR HAPİSHANEYİ YIKAN DEV GİBİ BİR YÜZEN KALEYE GİZLİCE GİRMİŞLERDİR. HAPİSHANE KAÇKINLARIYLA DOLU YÜZENKALE AĞIR AĞIR DALMAKTA ....
...BU DEV ARACIN ESRARLI SAHİBİ ONLARA BÜYÜK KORSANLIK PROJELERİNİ ANLATMAKTADIR ....
İLK AVIMIZ DÜNYANIN EN BÜYÜK GEMİSİ BRAZİLİANA OLACAK. AMA BU DAHA BAŞLANGIÇ. BÜTÜN DÜNYAYI TİTRETECEĞİZ YAKINDA..
YÜZEN KALE
DRİK ENDİŞEYLE BULL'E BAKAR.
BRAZİLİANA.. DÜNYANIN EN BÜYÜK YOLCU GEMİSİ.. YAKINDA İLK SEFERİNİ YAPIYOR.. BATMAZ DİYORLARDI ONUN İÇİN ...
DAHA İLK YOLCULUĞUNDA BAŞINA BİR FELAKET Mİ GELECEK DERSİN?
ÖNCE EMRİME GİRMEK İSTEMEYEN VARSA BUNU AÇIKÇA SÖYLESİN!..
BİZİ KURTARDIĞIN ZAMAN TAHLİYEME ÜÇ HAFTA KALMIŞTI VE ARTIK NAMUSLU BİR HAYAT YAŞAMAĞA KARAR VERMİŞTİM PATRON...
ÇOK ORİJİNAL BİR HİKAYE.. AMA SENLE MÜNAKAŞA ETMİYECEĞİM.. BURAYA GEL!..
VE BİRDEN..
EY-VAH!..
AAAH!..

DİRK VE BULL YÜZEN KALEDEN KURTULUP DURUMU DÜNYAYA DUYURABİLECEKLER Mİ

KÜÇÜK DENİZALTI İLE KALEDEN ÇIKABİLME İMKANI VARDI FAKAT !......

(Devamı var.)

KAHRAMANLARIMIZ VON STURM'UN ELİNE Mİ DÜŞÜYOR?!...

OKYANUS ORTASINDAKİ SOYGUN
YÜZEN KALE
..ARTIK TEKNENİN İLERLEMESİ İMKANSIZ BULUNMAKTADIR..
TEĞMEN DON DİRK'LE ÇAVUŞ BULL, ESKİ NAZİ HARP SUÇLUSU VON STURM'UN İDARESİNDEKİ KORKUNÇ YÜZEN KALE'DEN KAÇMAĞA ÇALIŞMAKTADIRLAR. VON STURM OKYANUSTA BİR YOLCU GEMİSİNİ SOYMAK NİYETİNDEDİR. DİRK VE BULL, KÜÇÜK BİR TEKNEYLE KAÇARLARKEN DEV BİR EMİCİ TÜPÜN İÇİNE DÜŞERLER...
İKİ ARKADAŞ BÜTÜN GÜÇLERİYLE ÇALIŞIRLAR. FAKAT...
STURM'UN ADAMLARI GELMEDEN KAÇIP SAKLANALIM HEMEN..
FIRSAT BULDUKÇA STURM'UN PLANLARINI BOZABİLİRİZ BU SURETLE HEM..
NE OLDU?
BİR KAFESE TIKTI BİZİ.. BURADA BOĞACAK BELKİ DE..
VE AZ SONRA KAFES YUKARIYA ÇEKİLMEĞE BAŞLAR...
NEYSE! HENÜZ YAŞIYORUZ. SEVİNMELİYİZ BUNA..
BAKALIM NE DÜŞÜNÜYOR BİZİM İÇİN?
STURM ONLARI ÜST KULEDE BEKLEMEKTEDİR.
ÇIKARIN ONLARI!
KALEYE NASIL GİRDİĞİNİZ BENİ İLGİLENDİRMİYOR. SADECE FAYDALANMAYI DÜŞÜNÜYORUM SİZDEN.
SANA YARDIM EDECEĞİMİZİ SANIYORSAN YANILIYORSUN..
SUS! BUNA MECBURSUNUZ.

(Devamı var.)

İŞ İŞTEN GEÇMİŞ YÜZEN KALE TRANSATLANTİĞI PENÇESİNE ALMIŞTIR BİLE...

YÜZEN KALE
YÜZEN KALE'NİN HAKİMİ VON STURM DON DİRK'LE BULL'U KAUÇUK BİR SANDALLA DENİZE BIRAKARAK BRAZİLİANA TRANSATLANTIĞININ ONLARA DOĞRU GELMESİNİ SAĞLAR VE SONRA SALDIRIR...
DİRK BOŞ YERE ONLARI İKAZ ETMEĞE ÇALIŞMIŞTIR ---
BENİ DELİ SANMIŞTINIZ. AMA GÖRECEKSİNİZ ŞİMDİ..
BRAZİLİANA'NIN KAPTANI OLANLARI GÖRÜNCE DEHŞETE KAPILIR ---
TANRIM! BİR KABUS BU..GETİRİN O İKİ ADAMI...
GEMİNİZİ KURTARMAK İSTİYORSANIZ DERİN DENİZLER DOĞRU GİDİN ...
TORNİSTAN! TAM YOL İLERİ!
KOCA BİR ŞEY USKURLARIN DÖNMESİNİ ÖNLÜYOR.
BİZ BALIKADAMIZ.. DALIP BAKALIM İSTERSENİZ ---
İNERSENİZ PARAM PARÇA OLURSUNUZ!
TEHLİKEYİ GÖZE ALIYORUZ.. VON STURM'U GÖRDÜK BİZ.. TANIYORUZ ONU ---
AZ SONRA İKİ ARKADAŞ SUYA İNDİRİLEN BİR MERDİVENDEN AŞAĞIYA SARKARLAR VE ----
DİKKAT! EMME ÇOK FAZLA!
DAHA YAKLAŞALIM.. KÖPÜKLERDEN BİR ŞEY GÖRÜLMÜYOR..

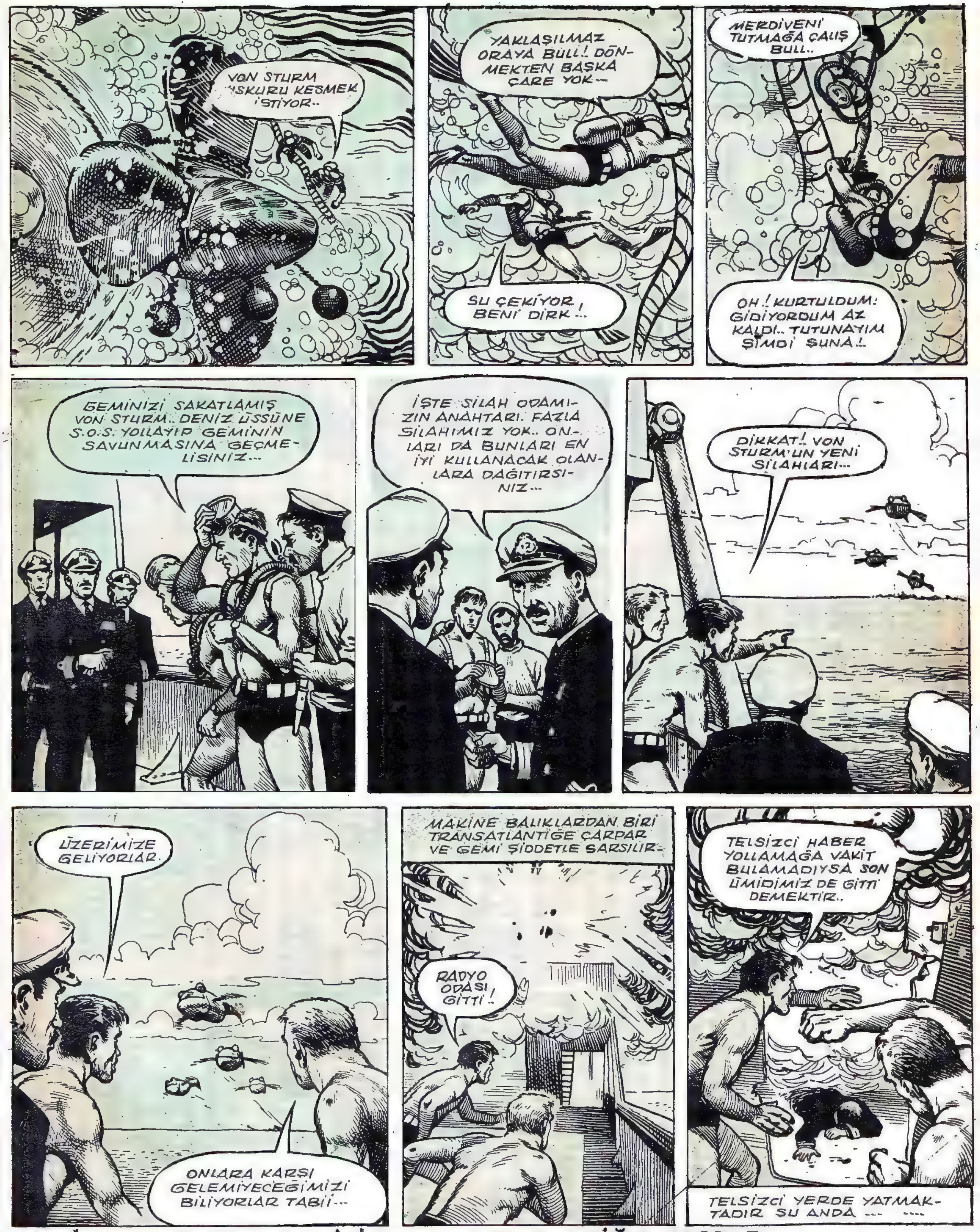

MAKİNE BALIKLARDAN BİRİ DE TRANSATLANTİĞE ÇARPAR

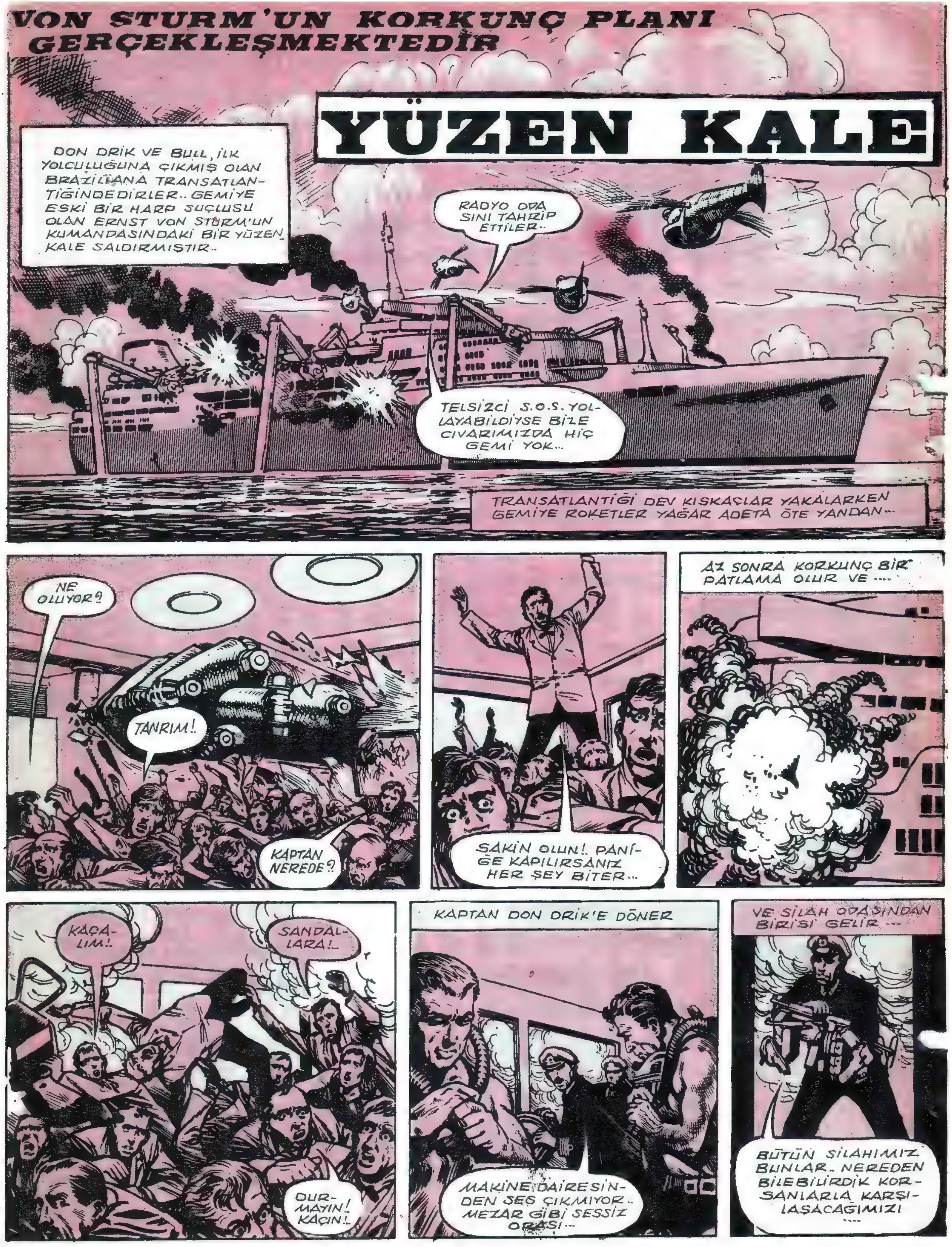
VON STURM'UN KORKUNÇ PLANI GERÇEKLEŞMEKTEDİR
YÜZEN KALE
DON DRİK VE BULL, İLK YOLCULUĞUNA ÇIKMIŞ OLAN BRAZİLİANA TRANSATLANTİĞİNDEDİRLER.. GEMİYE ESKİ BİR HARP SUÇLUSU OLAN ERNST VON STURM'UN KUMANDASINDAKİ BİR YÜZEN KALE SALDIRMIŞTIR..
RADYO ODASINI TAHRİP ETTİLER..
TELSİZCİ S.O.S. YOLLAYABİLDİYSE BİLE CİVARIMIZDA HİÇ GEMİ YOK...
TRANSATLANTİĞİ DEV KISKAÇLAR YAKALARKEN GEMİYE ROKETLER YAĞAR ADETA ÖTE YANDAN...
NE OLUYOR?
TANRIM!
KAPTAN NEREDE?
SAKİN OLUN!. PANİĞE KAPILIRSANIZ HER ŞEY BİTER...
AZ SONRA KORKUNÇ BİR PATLAMA OLUR VE ....
KAÇALIM!.
SANDALLARA!..
DURMAYIN! KAÇIN!..
KAPTAN DON DRİK'E DÖNER
MAKİNE DAİRESİNDEN SES ÇIKMIYOR.. MEZAR GİBİ SESSİZ ORASI...
VE SİLAH ODASINDAN BİRİSİ GELİR ...
BÜTÜN SİLAHIMIZ BUNLAR.. NEREDEN BİLEBİLİRDİK KORSANLARLA KARŞILAŞACAĞIMIZI
....

AŞAĞIYA İNİP DURUMA BAKACAĞIM..
BİZ DE GELİRİZ. HAYDİ BULL!
YERLERİNİZE DÖNÜN! YOLCULARA KARŞI VAZİFELERİMİZ VAR. KORSANLARLA SAVAŞACAĞIZ.
KAHRAMANLIĞIN SIRASI DEĞİL ŞİMDİ KAPTAN!. GEMİ BATIYOR. BOĞULACAĞIZ.
SU İÇERİ DOLU YOR.. AZ SONRA BATACAK GEMİ
ÂLÂ!. GEMİYİ DİBE ÇEKECEK MOTORLARI ÇALIŞTIRIN.
YUFKA YÜREKLİLİĞİN SIRASI DEĞİL. GEMİ BATINCA DÜNYA KUDRETİMİ ANLA-

Kaptan Geminin Boşaltılmasını Emreder

YÜZEN KALE

BU SIRADA VON STURM AVINI AŞAĞIYA ÇEKER !

YÜZEN KALE
DEV BİR YÜZENKALE ALTIN TAŞIYAN BİR TRANSATLANTİĞİ SUYUN DİBİNE ÇEKMİŞTİR.. YOLCULAR KURTARILMAYI BEKLERKEN DRİK VE BULL DURUMU ANLAMAK İÇİN SUYA DALARLAR...
YÜZEN KALEDEN BATIK GEMİYE DOĞRU BAZI TAŞITLAR YOL ALMAKTADIRLAR ŞU ANDA..
ŞU ACAİP MAKİNEYE NE DERSİN BULL ?..
YİRMİ KİŞİNİN KULLANDIĞI DEV BİR MATKAP VE KOLU..
BU ARADA VON STURM İSE EMİRLER YAĞDIRMAKTADIR.
ÇABUK OLUN KÖPEKLER!. UÇAK GEMİSİ GELMEDEN BİTİRMELİYİZ BU İŞİ ---
BAKALIM NASIL ALACAK ALTINLARI ?? AMAN GÖRMESİNLER BİZİ;...
DEV MATKAP TRANSATLANTİĞİN GÖVDESİNİ DELMİŞTİR --- ----
BENİ TAKİP EDİN ÇABUK!.
MÜTHİŞ BİR PATLAMA TEKNEYİ SARSAR. DRİK VE BULL BAYILACAK GİBİ OLURLAR..
NE OLDU ?
KASA DAİRESİNİ UÇURMUŞ OLACAKLAR..

BULL VE ARKADAŞI GAYELERİNE ERİŞEBİLECEKLER Mİ!..

YÜZEN KALE
ÇABUK OLUN! BİR UÇAK GEMİSİ GELİYOR.. ALTINLARI KALEYE TAŞIRKEN KENDİMİZİ KORUMALIYIZ ...
TEĞMEN DRİK VE ÇAVUŞ BULL BATIK BİR TRANSATLANTİKTEDİRLER.. GEMİYİ YÜZEN KALESİYLE BATIRAN VON STURM ALTINLARI TAŞIMAKTADIR ŞİMDİ ......
BU SIRADA DRİK'LE BULL'U VON STURM'UN ADAMLARINDAN BİRİ GÖRMÜŞTÜR ...
KAPI DA AÇILMIYOR! ÇOK FENA!
KAPIYI BIRAK! SAĞA DAL!..
HAYDUT TETİĞİ ÇEKER VE ETRAF BİR ANDA KÖPÜK İÇİNDE KALIR ....
BİRİ ATEŞ ETTİ! TEHLİKE İŞARETİ BU.. PEŞİMDEN GELİN!
BU SIRADA SIKIŞMIŞ KAPI DA AÇILMIŞTIR ....
UZAKLAŞALIM HEMEN..
BU SIRADA KAZAZEDELER DE KURTARILMAĞI BEKLEMEKTEDİRLER...
BOMBARDUMAN UÇAKLARI.. AŞAĞIDA İKİ ADAMIMIZ VAR HALBUKİ...
İLK BOMBALAR ATILIRKEN İKİ ARKADAŞ ENKAZDAN ÇIKMIŞLARDIR ...
OOH!. BİR BU EKSİKTİ...

Dirk Bull'a yetişmeden kapı kapanır Bull von Sturm'un elinden kurtulabilecek mi?

YÜZEN KALE

KUMANDAN ACIMADAN ADAMLARINA KORKUNÇ EMRİNİ VERİR .

BU MERAKLI MACERANIN DEVAMI HAFTAYA CEYLAN'DA

ZELZELE OLDUĞUNU SANAN ADAMLAR PANİĞE KAPILIR

SAYI : 40

22341
NUMARA
BİSİKLET
KAZANDI

BU KUPONU KESİP ZARFIN ÜSTÜNE
10 KURUŞLUK POSTA PULU
YAPIŞTIRARAK AÇIK OLARAK:
CEYLAN HEDİYE SERVİSİ
Cağaloğlu, Tasvir Sok. 1/1
İ S T A N B U L
ADRESİNE POSTALAYINIZ...

BİSİKLET
KUPONU
CEYLAN YAYINLARI
SAYI:45

DENIZ ORTASINDA VUKU BULAN BU KORKUNÇ OLAYLAR (Devamı var)

Yüzen Kale

KÖY TELSİZCİSİNİN HABERİ ÜZERİNE KAHRAMANLARIMIZ ARAÇLARINA DÖNERLER.

VE ARAC AGIR AĞIR İLERLERKEN . .

Yüzen Kale

FAKAT DİĞERLERİ ONUN ETRAFINI SARARLAR

BULL TAM KURTULACAĞINI SANDIĞI AN...

Yüzen Kale

VON STURM PLATFORMUN YIKILMASI İÇİN EMİR VERİR ...

DIRK VE BULL STURM'UN SIRRINI BULABİLECEKLER Mİ?

Yüzen Kale

HARP GEMİLERİ ATEŞE DEVAM ETMEKTEDİRLER

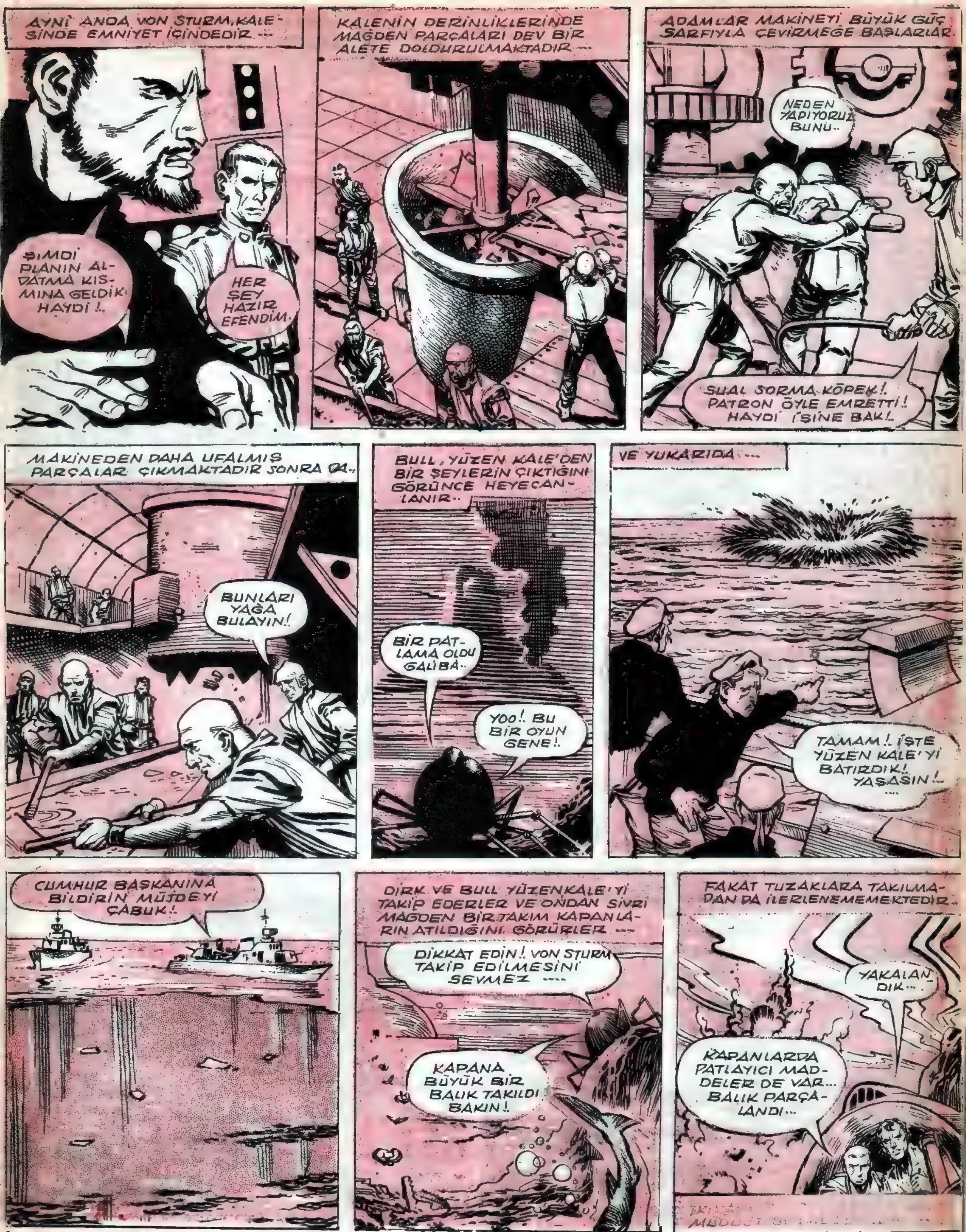

İKİ ARKADAŞ OLANLARI BİR MÜDDET SEYREDERLER (Devamı var)

İKİ ARKADAŞ TUZAĞA DÜŞECEKLERİNİ SANIRLAR

YERLİ KORKUYLA GAZA BASAR FAKAT ARAÇ BİR AN DURALAR...

DİRK VE BULL HUCUMA HAZIRLANMAKTADIR...

DEHŞETE KAPILAN HALK KAÇIŞMAYA BAŞLAR....

(Devamı var)

BU SIRADA KALENİN KULESİNDE İSE VON STURM...

DİRK VE BULL SARAYA GİREBİLECEKLER Mİ?

DİRK VE BULL CUMHURBAŞKANINI KURTARABİLECEKLER Mİ?

Von Sturm'un adamları harekete geçerler.....

KAHRAMANLARIMIZ SON ANDA KENDİLERİNİ KENARA ATARLAR ...

(Devamı var)

Kimdi Von Sturm? Bir harp suçlusumu yoksa..

KUMANDAN TELEVİZYONUN DÜĞMESİNİ ÇEVİRİR

Bu Yüzen Kalenin sonu mu olacaktı? Bu meraklı maceranın devamı haftaya Ceylan'da

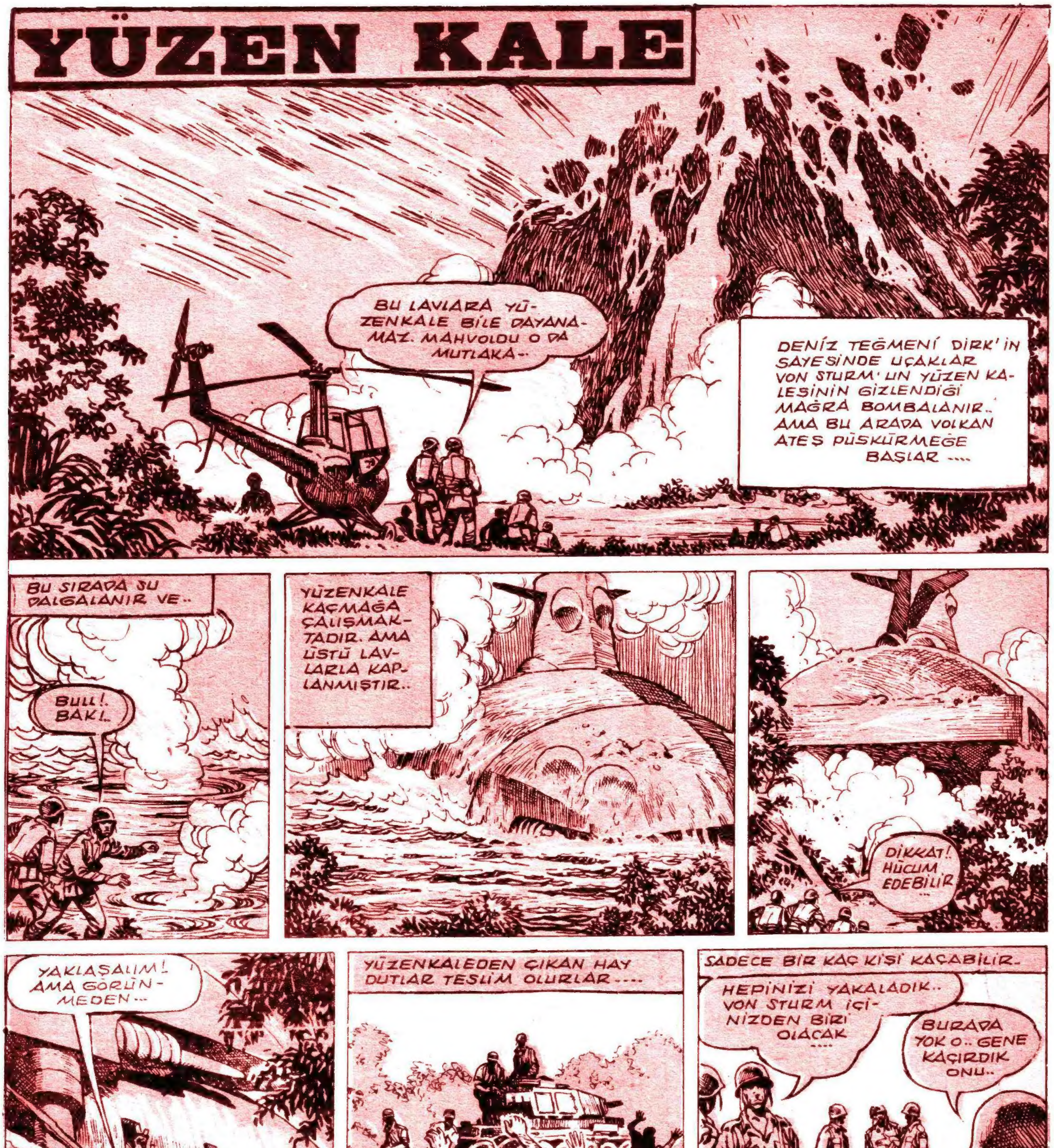

KAHRAMANLARIMIZ VON STURMU ARAMAĞA GİDERLER.

BÖYLECE NIKADOR CUMHURİYETİ KURTULMUŞ OLUR...